par Anaïs CHOTEAU

La balade qui vous fera vibrer

Depuis le 5 juillet, Pascal et Laurence Lenglet proposent des promenades en quad dans le Boulonnais, au départ de Conteville ; une nouveauté dans la région.

CASQUE bien enfoncé sur la tête, pieds calés des deux côtés de la machine, et bras largement écartés pour saisir le guidon à pleine main, il ne reste qu'à mettre le moteur en marche pour partir dans une folle chevauchée. Patience, il faut d'abord prêter une oreille attentive aux conseils prodigués par Pascal Lenglet qui propose des balades en quad au départ de Conteville-lès-Boulogne depuis le 5 juillet. Pas besoin de savoir conduire une moto, l'engin est facile d'utilisation. Il faut juste un permis de conduire ou un permis 125 à partir de 16 ans.

La bête est nerveuse

L'engin couvert de boue témoigne de l'état des chemins empruntés. L'imagination s'emballe : le novice se voit déjà embourbé jusqu'au cou dans une ornière aussi grande que lui. « *Si vous faites ce que je vous dis, il ne peut rien vous arriver* », précise Pascal qui devine les inquiétudes des débutants. Le briefing est terminé, et l'engin démarre dans un vrombissement assourdissant. D'un poids de 235 kilos et dotée de quatres roues motrices de belle taille, la bête semble nerveuse. C'est le corps tout entier qui vibre avec elle. Mais le véhicule est rapidement dompté ; la légère angoisse du départ vite oubliée et le bruit du moteur aussi.

A la queue leu leu sur les petites routes désertes, l'étrange cortège file entre les champs de blé. Les vaches jettent un coup d'oeil aussi tranquillement qu'elles regarderaient passer le train, sans doute déjà habituées au ronronnement de l'engin. Les vues plongeantes sur la campagne alentour se succèdent, paysages d'étendues verdoyantes à l'infinie, parsemées de clochers ici et là. « Le Trou d'Enfer », « Wierre-Effroy »... quelques noms apparaissent furtivement, mais le parcours exact restera secret. Et soudain, la colonne de quads lancée à toute allure sur une petite route se retrouve juste à hauteur de l'autoroute A16, drôle d'impression dans ce coude à coude avec les poids lourds ; mais la petite machine est rapidement distancée. Puis, retour au calme et à la verdure. Le quad de Pascal, toujours en tête de file, s'engage dans des chemins à peine tracés. L'allure « balade » se transforme en secousses en tout genre sur un terrain largement accidenté. Certes, le quad passe partout et en toutes circonstances, il est équipé pour ; mais une fois la machine presque à la verticale au passage d'une ornière assez profonde, il faut tout de même s'accrocher.

Le quad au départ de Conteville, c'est possible depuis le 5 juillet. Sensations fortes assurées dans les chemins du Boulonnais.

Ruisseaux et pentes abruptes

« *Déhanchez-vous pour aider l'engin à se redresser* », conseille Pascal. Il est toujours là, prêt à agir en cas de difficulté. Entre le rythme de croisière du début, le franchissement d'un ruisseau, et la descente d'une côte assez pentue, il y en a pour tous les goûts. Les amateurs de sensations fortes y trouveront également leur compte. Les obstacles se succèdent et tout le monde finit par les franchir, même si parfois il faut mettre pied à terre.

Perdus au milieu des épis de maïs, même les sens de l'orientation les plus aiguisés sont déboussolés. Pascal, lui, sait très bien où il va. Après une heure et demie de ballade et de cross, retour à la case départ : la maison de la famille Lenglet à Conteville-les-Boulogne. Le temps de garer le quad, de poser le pied à terre, les oreilles bourdonnent encore et le corps vibre un peu. Au terme de la balade, un des participants, boucher-charcutier à Boulogne-sur-Mer, est très enthousiaste : « *Au départ, je suis un passionné de moto mais le quad, ça n'a rien à voir, c'était génial !* » C'est vrai que le temps est passé trop vite ; débutants et habitués, tout le monde en redemande.

De une heure à trois heures de promenade, de quarante-cinq à cent cinquante euros

Des formules pour tous les goûts

Les Lenglet s'efforcent d'offrir un large choix aux clients : 45 euros pour une heure, 75 euros pour deux heures et 85 euros pour trois heures (en sachant que le circuit de trois heures permet de parcourir environ 80 kilomètres). Il est permis d'emmener un passager arrière pour lequel la balade est gratuite.

Les plus petits ne sont pas oubliés : cinq euros les cinq minutes dans le jardin des Lenglet sur un petit quad Suzuki 50 à partir de six ans et Suzuki 80 à partir de douze ans. Il y a également des possibilités de balades nocturnes de deux heures à 75 euros, ou encore des sorties pendant toute une journée avec un repas pour 150 euros. « *Ça sort un peu de l'ordinaire et c'est une façon pour les estivants de découvrir la région autrement* », explique Laurence Lenglet.

En fait, le couple a déjà bien d'autres projets. Ils viennent d'acheter un corps de ferme à rénover à Réty, la « ferme d'Hardinxent », à une quinzaine de kilomètres de Conteville ; et ils veulent y construire deux circuits de quads, dont un pour les enfants, sur un terrain de deux hectares.
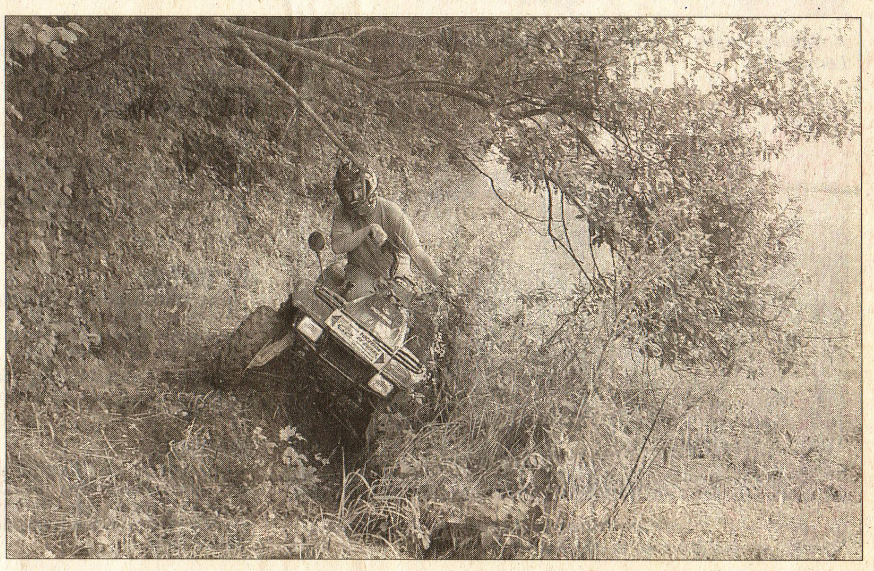
L'ensemble devrait être opérationnel pour début septembre.